

La historia de la vivienda protegida es la historia de la reflexión sobre una vida digna.

Éste es un particular viaje en el tiempo en seis etapas a través de la vivienda protegida; una sucesión de múltiples respuestas a una misma necesidad vital.

Esta exposición ofrece una aproximación a la vivienda protegida a través de cuatro espacios bien distintos. El primero enseña como han variado el baño, la cocina, el dormitorio y el estar a lo largo del tiempo. En un segundo ámbito, comprenderemos que el problema de la vivienda social va unido a cambios en la forma de entender la ciudad, en las posibilidades de acceso a la vivienda y en los usos y costumbres de los espacios vitales de la gente. Después, veremos a través de varios ejemplos de viviendas de promoción pública construidos en los últimos años, cómo se responde hoy a la necesidad de vivienda protegida. Finalmente, la cuarta sala mostrará dos rehabilitaciones urbanas ejecutadas en barrios de Bilbao y Barcelona.

MINISTERIO DE VIVIENDA	AUS	EXPOSICIÓN
D.º Beltrán Corredor Sierra Ministro de Vivienda	D.º J. Francisco Villanueva Margalef Presidente	Carlos Sanabria Coordinador
D.º Manuel Ángel Cabañero Subsecretario del Ministerio de Vivienda	D.º Pablo Diego Fernández Vicepresidente	Andrés Galera Coordinación y Diseño del stand
D.º Javier E. Ramos Guallar Secretario General del Ministerio de Vivienda	D.º Isabel García Báliz Secretaría	Francisco Cabrera Marot Coordinación - Serreta AUS
D.º Asociación Navarra Socialde Dirección General de Arquitectura y Política de Vivienda	D.º Juan Carlos de Lado Carrillo Vicepresidente	María Jesús Galar Laura González Martínez Documentación
D.º Rita Larrea Beotxa Subdirectora General de Arquitectura	D.º Catalina Caldera Cerepi Vicepresidente	Isaki Alomar Sara del Corral Borja Sánchez-Balaguer Colaboradores
		Guillem Diseño gráfico
		Bermejo Producción audiovisual
		Yanoband Servicio
		Isabel Suárez Catala Prensa y Comunicación AUS

Sala 1. Los cuatro espacios.
Sala 2. La evolución de un problema.
Sala 3. Nuevos ejemplos de vivienda.
Sala 4. Rehabilitación urbana.

112 201 016

12.01.10
a 28.02.10

LA VIVIENDA PROTEGIDA
HISTORIA DE UNA NECESIDAD

La Arquería de Nuevos Ministerios

LA VIVIENDA PROTEGIDA

HISTORIA
DE UNA
NECESIDAD

12.01.10 a 28.02.10

La Arquería de Nuevos Ministerios

Organizan:

Ministerio de Vivienda
Asociación de Promotores Públicos
de Vivienda y Suelo (AVS)

Comisario:

Carlos Sambricio

**Concepto
y diseño de montaje:**

Ariadna Cantis



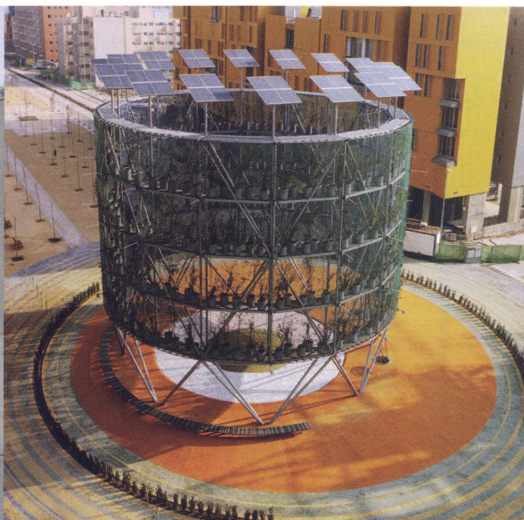

3. DIEZ EJEMPLOS DE EXCELENCIA

ESTE ESPACIO RECOGE 10 ejemplos emblemáticos y modélicos de viviendas de promoción pública construidos en los últimos años por diferentes agentes sociales. El objetivo aquí es doble: Destacar la excelencia de las muchas promociones de vivienda pública, con altos estándares de calidad, eficiencia energética y confortabilidad, llegando a ser incluso superiores a los del mercado libre.

Y transmitir cómo cada vecino hace 'suya' su vivienda al elegir qué uso hace de cada estancia, cómo la decora, cómo la amuebla.

Para ello, se muestran imágenes del exterior de cada edificio así como de dos pisos del mismo, que con idéntica distribución pero habitados por personas diferentes, se transforman para responder a las necesidades y gustos de sus habitantes. Acompaña a estas imágenes información gráfica adicional: textos, ficha técnica, planos... así como la planta de una vivienda dibujada en el suelo que el visitante pisa mientras recorre esta parte de la exposición.

Los ejemplos seleccionados:

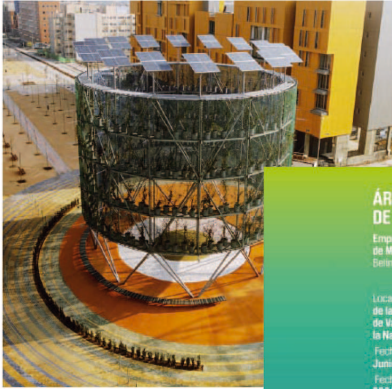

ÁRBOLES DE AIRE, ENSANCHO DE VALLECAS, MADRID

Empresa Municipal de la Vivienda y Suelo de Madrid (EMVS)
Belinda Tala, José Luis Valero y Diego García Setién

Localización:	Mial C-31 de la UF-1 del Ensanche de Vallecas, Bulvar de la Naturaleza, Madrid.	Año construcción:	2005 (Fase I) 2007 (Fase II)
Fecha concurso:	Junio de 2004	Superficie solar:	5.000m ² (Fase I) 22.500m ² (Fase II)
Fecha proyecto:	2004 (Fase I) 2006 (Fase II)		



VIVIENDAS, LOCALES Y GARAJES, ALBACETE

Sociedad de Gestión Urbana S.L.U (URVIAL)
Jesús Murugá Maestro

Localización:	C/ Rosario y Paseo de Circunvalación, Albacete	Número de viviendas:	98
Fecha proyecto:	2005	Total superficie útil de las viviendas:	8.664 m ²
Año construcción:	2006, 2007 y 2008		



VIVIENDAS EN CALLE LA PAZ Y CALLE ALTUBE, BILBAO

D.A.L. Viviendas Municipales de Bilbao
Pabai Concastra, Miguel Gómez y Ramiro Higueras
(Cooperativa Argosochana) y Ramón de Miguel (Errebrema)

Localización:	C/ La Paz 9, C/ Altube 12 y 14, Rekalde, Bilbao	Año construcción:	2005-2007
Fecha concurso:	Marzo 2002	Número de viviendas:	70
Fecha proyecto:	Diciembre 2004	Total superficie útil de las viviendas:	4.168,9 m ²